Leisten, Profile und mehr

www.profilesandmore.com

PROFILES and more®

Sonderbestellsortiment

Unser Sortiment umfasst mehr als 250 verschiedene Leistenformen in den unterschiedlichsten Ausführungen und Holzarten. Sollte jedoch Ihre spezielle Wunschleiste trotzdem nicht dabei sein, bieten wir Ihnen als spezielles Service die Möglichkeit einer Individuellen Fertigung anhand nachfolgender Kriterien:

Holzart

- ☐ Fichte/Kiefer
- ☐ Eiche
- ☐ Buche
- ☐ Esche
- ☐ andere _____

Oberfläche

- ☐ roh
- ☐ natur lackiert
- ☐ weiß lackiert
- ☐ andere _____

Leistenlänge

- ☐ 100 cm
- ☐ 200 cm
- ☐ 240 cm
- ☐ andere _____

Mindestmenge:
1.000 m

Lieferzeit:
ca. 4 Wochen

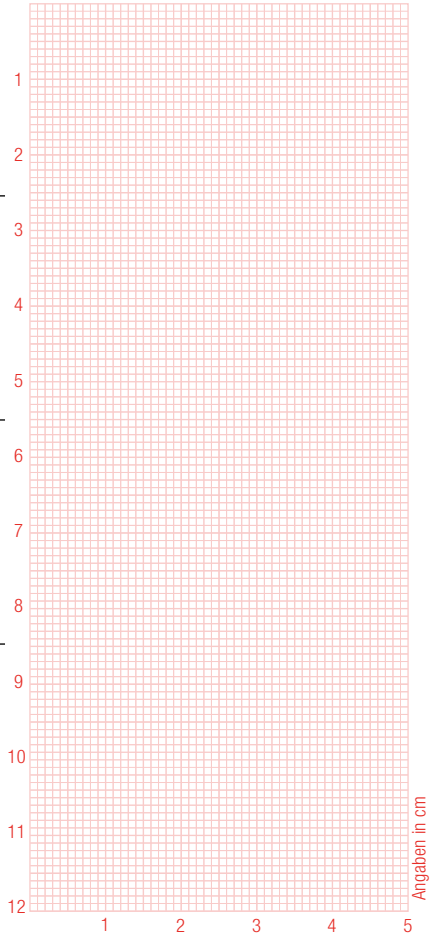

Mit dieser Checkliste wenden Sie sich an Ihren BAUHAUS-Fachberater, er hilft Ihnen gerne weiter.

Inhalt

Konstruktionsleisten

Massivholzleisten 4

Sockelleisten

Massivholzsockelleisten 10
Furnierte Leisten 13
Folierte Leisten 14
Weiße Leisten 15

Zubehör

Wasserfeste Leisten 18
LVT-Leiste 18
Clip-Fit 23 19
Schiene Clamp-Fit 23 19
Kunststoff-Ecken 20
Bohrschablone für Clip-Fit 23 20
Eckenstäbchen 21

Funktionsleisten

Funktionsleisten 22
- Kabelkanalleiste 22
- Rohrabdeckleisten 22
- Renovierungsleiste FU 123 23
- Panelabdeckleisten 23
- Strukturleisten 23
Zubehör 23
- Ecken 23
Biegeleisten 24
Bodenprofile 25
- 3in1 hdf 25
- 3in1 alu 25
Bodenzubehör 26
- Einfache Heizkörperrosette 26
- Multi-Heizkörperrosette 26
- Kunststoff-Heizkörperrosette 26
Notizen 27

Massivholzleisten

Flachleiste

Massivholzleisten aus unbehandeltem Fichten/Kiefernholz, Buche oder Eiche eignen sich hervorragend für unterschiedliche Anwendungen im Haushalt (Verkleidungen, Verblendungen, zum Basteln, etc).

Flachleiste Material: Buche roh

Quadratleisten

08x08mm, 95cm	23x23mm, 95cm
10x10mm, 95cm	29x29mm, 95cm
12x12mm, 95cm	35x35mm, 95cm
13x13mm, 95cm	40x40mm, 95cm
20x20mm, 95cm	47x47mm, 95cm

Rechteckleisten

	08x23mm, 95cm
03x16mm, 95cm	08x35mm, 95cm
03x19mm, 95cm	08x45mm, 95cm
03x23mm, 95cm	10x20mm, 95+190cm
03x29mm, 95cm	10x29mm, 95+190cm
05x13mm, 95cm	10x40mm, 95+190cm
05x20mm, 95cm	10x60mm, 95+190cm
05x29mm, 95cm	13x20mm, 95cm
05x40mm, 95cm	13x29mm, 95cm
08x13mm, 95cm	20x29mm, 95cm
20x40mm, 95cm	29x40mm, 95cm
20x60mm, 95cm	29x47mm, 95cm
20x96mm, 95cm	29x60mm, 95cm

Flachleiste Material: Eiche roh

10x20mm, 100+240cm	10x40mm, 240cm
10x29mm, 100+240cm	10x60mm, 240cm

Flachleiste Material: Fichte/Kiefer roh

Quadratleisten

04x04mm, 100cm	17x17mm, 240cm
05x05mm, 100+240cm	20x20mm, 100+240cm
06x06mm, 100cm	23x23mm, 100+240cm
09x09mm, 100cm	28x28mm, 100+240cm
10x10mm, 240cm	35x35mm, 240cm
12x12mm, 100cm	40x40mm, 100+240cm
13x13mm, 100+240cm	46x46mm, 100+240cm

Einige Leisten sind auch lackiert erhältlich, die Profile in Fichte/Kiefer haben Längen von 240 und/oder 100cm, in Buche 95cm. Das Sortiment umfasst obendrein Bekleidungsleisten, Falzleisten, Nutleisten, Schnitzleisten, Zopfleisten, Balsaleisten, Banklatten.

Flachleiste Material: Fichte/Kiefer roh

Rechteckleisten

03x05mm, 100cm	13x29mm, 100+240cm
03x07mm, 100cm	13x40mm, 100+240cm
03x10mm, 100cm	13x46mm, 240cm
03x13mm, 100cm	13x60mm, 240cm
05x10mm, 100+240cm	13x80mm, 240cm
05x13mm, 100+240cm	13x96mm, 240cm
05x19mm, 100+240cm	19x23mm, 100+240cm
05x29mm, 100+240cm	19x29mm, 100+240cm
05x40mm, 100+240cm	19x40mm, 100+240cm
05x46mm, 100+240cm	19x46mm, 100+240cm
05x60mm, 100cm	19x60mm, 100+240cm
10x13mm, 100+240cm	19x80mm, 240cm
10x19mm, 100+240cm	19x96mm, 240cm
10x29mm, 100+240cm	23x29mm, 100+240cm
10x40mm, 100+240cm	23x40mm, 100+240cm
10x46mm, 100+240cm	23x46mm, 100+240cm
10x60mm, 100+240cm	23x60mm, 240cm
10x70mm, 240cm	29x40mm, 100+240cm
10x80mm, 240cm	29x46mm, 100+240cm
13x120mm, 100cm	29x60mm, 100+240cm
13x19mm, 100+240cm	40x46mm, 240cm
13x23mm, 100cm	40x60mm, 240cm

Flachleiste Material: Lärche roh

Quadratleisten

09,2x09,2mm, 100+200cm	28,0x28,0mm, 100+200cm
12,5x12,5mm, 100+200cm	39,5x39,5mm, 100+200cm
22,0x22,0mm, 100+200cm	

Rechteckleisten

04,5x18,7mm, 100+200cm	12,5x22,0mm, 100+200cm
04,5x22,0mm, 100+200cm	12,5x28,0mm, 100+200cm
04,5x28,0mm, 100+200cm	12,5x39,5mm, 100+200cm
04,5x39,5mm, 100+200cm	12,5x46,0mm, 100+200cm
04,5x46,0mm, 100+200cm	12,5x58,5mm, 100+200cm
04,5x56,0mm, 100+200cm	18,7x22,0mm, 100+200cm
09,2x12,5mm, 100+200cm	18,7x28,0mm, 100+200cm
09,2x18,7mm, 100+200cm	18,7x39,5mm, 100+200cm
09,2x22,0mm, 100+200cm	18,7x46,0mm, 100+200cm
09,2x28,0mm, 100+200cm	18,7x58,5mm, 100+200cm
09,2x35,0mm, 100+200cm	18,7x79,7mm, 100+200cm
09,2x39,5mm, 100+200cm	18,7x69,7mm, 100+200cm
09,2x46,0mm, 100+200cm	19,3x19,7mm, 100+200cm
09,2x58,5mm, 100+200cm	28,0x49,7mm, 100+200cm
12,5x18,7mm, 100+200cm	28,0x58,5mm, 100+200cm

Hohlkehlleiste

Hohlkehlleiste Material: Fichte/Kiefer roh

14x14mm, 100+240cm	29x29mm, 240cm
20x20mm, 240cm	34x34mm, 240cm
24x24mm, 100+240cm	

Hohlkehlleiste Material: Fichte/Kiefer natur lack.

20x20mm, 240cm	29x29mm, 240cm

Hohlkehlleiste Material: Buche Weiß lackiert

20x20mm, 240cm

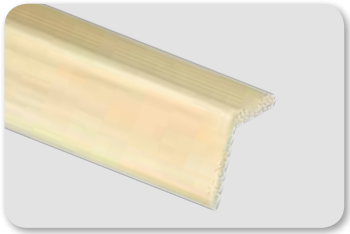

Winkelleiste

Winkelleiste Material: Buche Weiß lackiert

19x33mm, 240cm	27x27mm, 240cm

Winkelleiste Material: Fichte/Kiefer roh

10x10mm, 100cm	28x44mm, 240cm
15x15mm, 100+240cm	30x50mm, 100cm
15x45mm, 100cm	35x35mm, 100+240cm
18x18mm, 100+240cm	40x40mm, 240cm
19x33mm, 100+240cm	50x50mm, 240cm
22x22mm, 100+240cm	
28x28mm, 100+240cm	

Winkelleiste Material: Lärche roh

15x15mm, 100+200cm	35x35mm, 100+200cm
25x25mm, 100+200cm	45x45mm, 100+200cm

Rundstab

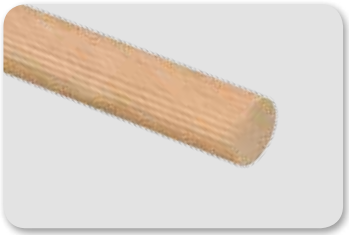

Rundstab gerillt

Rundstab Material: nordische Kiefer roh

05mm, 100cm	22mm, 100+240cm
08mm, 100cm	28mm, 100+240cm
10mm, 100+240cm	35mm, 100+240cm
13mm, 100+240cm	40mm, 240cm
19mm, 100+240cm	47mm, 240cm

Rundstab Material: Buche roh gerillt

06mm, 100cm	14mm, 100cm
08mm, 100cm	16mm, 100cm
10mm, 100cm	18mm, 100cm
12mm, 100cm	20mm, 100cm

Rundstab Material: Buche roh glatt

03mm, 100cm	20mm, 100cm
04mm, 100cm	22mm, 100cm
05mm, 100cm	25mm, 100cm
06mm, 100cm	25mm, 190cm
08mm, 100cm	30mm, 100cm
10mm, 100cm	35mm, 100cm+190cm
12mm, 100cm	40mm, 100cm+190cm
14mm, 100cm	45mm, 100cm
16mm, 100cm	50mm, 100cm
18mm, 100cm	60mm, 100cm

Viertelrundstab

Viertelrundstab Material: Fichte/Kiefer roh

07x07mm, 100cm	18x18mm, 240cm
09x09mm, 100cm	22x22mm, 240cm
12x12mm, 240cm	27x27mm, 240cm
14x14mm, 240cm	

Viertelrundstab Material: Fichte/Kiefer natur lack.

14x14mm, 240cm	22x22mm, 240cm
18x18mm, 240cm	

Viertelrundstab Material: Buche Weiß lackiert

14x14mm, 240cm	22x22mm, 240cm
18x18mm, 240cm	

Viertelrundstab Material: Buche roh
14x14mm, 95cm

Viertelrundstab furnierummantelt lackiert
14x14mm, 240cm, Ahorn
14x14mm, 240cm, Buche
14x14mm, 240cm, Eiche

Halbrundstab

Halbrundstab Material: Fichte/Kiefer roh

10mm, 100cm	25mm, 240cm
15mm, 100+240cm	28mm, 100cm
20mm, 100+240cm	

Halbrundstab Material: Buche ro

10x20mm, 95cm	15x30mm, 95cm

Rahmenholz gerundet

Rahmenholz Material: nordische Fichte roh

19x38mm, 240cm	38x38mm, 240cm
19x47mm, 240cm	40x145mm, 240cm
27x46mm, 240cm	45x95mm, 240cm
27x58mm, 240cm	68x68mm, 240cm
27x95mm, 240cm	

Rahmenholz Material: Espe roh
27x58mm, 240cm

Tapetenleiste

Tapetenleiste Material: Fichte/Kiefer roh

04x19mm, 100+240cm	04x29mm, 100+240cm
04x23mm, 100+240cm	04x40mm, 240cm

Tapetenleiste Material: Buche roh

04x20mm, 95cm	04x29mm, 95cm
04x23mm, 95cm	

Dreikantleiste

Dreikantleiste Material: Fichte/Kiefer roh

08x19mm, 100cm	22x22mm, 100+240cm
18x18mm, 100+240cm	30x30mm, 100cm

Dreikantleiste volle Form
Material: Fichte Kiefer astrein roh

14x14mm, 240cm	22x22mm, 100+240cm
18x18mm, 100+240cm	

Dreikantleiste Material: Buche roh
15x35mm, 95cm

Balsaleiste

Balsaleiste
15x15mm, 100cm

Nutleiste

Nutleiste Material: Fichte/Kiefer roh

12x12mm, 100cm	12x16mm, 100cm

Falzleiste Material: Buche roh

10x20mm, 95cm	13x29mm, 95cm
13x23mm, 95cm	13x40mm, 95cm

Die dargestellten Produkte stellen nur eine Auswahl dar, weitere Profile in Objekt- und Profimengen auf Anfrage möglich!

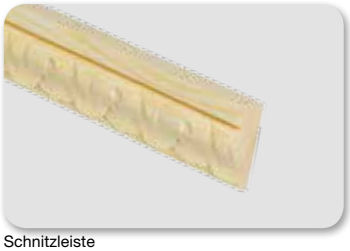

Schnitzleiste

Schnitzleiste Material: Kiefer roh

06x16mm, 240cm
06x24mm, 240cm
06x50mm, 240cm
12x33mm, 240cm

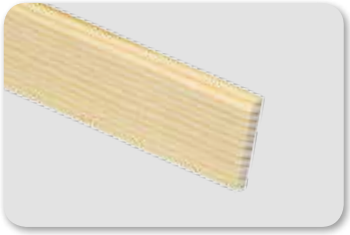

Tischkantleiste

Tischkantleiste Material: Kiefer roh

04x23mm, 240cm
04x29mm, 240cm
04x40mm, 240cm

Bekleidungsleiste

Bekleidungsleiste Material: MDF Weiß lackiert

16x62mm, 240cm
16x69mm, 240cm

Bekleidungsleiste Material: Fichte/Kiefer roh Material:

14x65mm, 240cm
15x95mm, 240cm
19x96mm, 240cm
19x112mm SF297, 240cm
19x112mm SF305, 240cm
19x116mm, 240cm

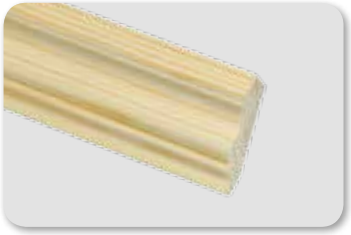

Deckenabschlussleiste

Deckenabschlussleiste

Material: Fichte/Kiefer roh

20x26mm, 240cm
20x40mm, 240cm
20x30mm, 240cm
20x30mm, 240cm

Banklatte

Banklatte Material: Fichte/Kiefer roh

19x29mm, 100cm

Bankleiste Material: Buche roh

20x40mm, 95cm
20x50mm, 95cm

Gesimsleiste

Gesimsleiste Material: Fichte/Kiefer roh

22x22mm, 240cm

Glasleiste

Glasleiste Material: Fichte/Kiefer roh

12x22mm, 240cm

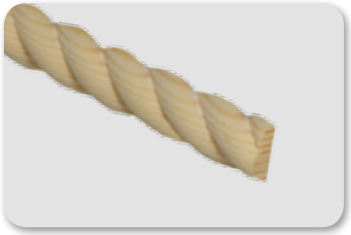

Zopfleiste

Zopfleiste Material: Fichte/Kiefer roh

07x16mm, 100cm

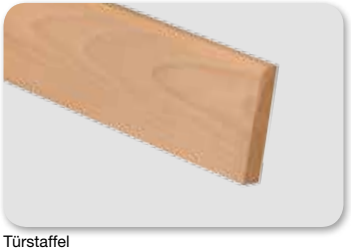

Türstaffel

Türstaffel Material: Buche roh

20x80mm, 90cm
20x100mm, 90cm
20x150mm, 90cm

Profilleiste

Profilleiste Material: Fichte/Kiefer roh

07x23mm, 240cm
08x29mm, 240cm
10x30mm, 240cm
11x29mm, 240cm
17x22mm, 240cm
18x20mm, 240cm
19x28mm, 240cm
20x40mm, 240cm

Sockelleisten aus Massivholz

Für jeden, der sich im eigenen Heim etwas besonder gönnen möchte, bieten wir eine umfangreiche Auswahl an Sockelleisten in massiver Eiche und massiver Buche mit natur oder weiß lackierter Oberfläche an. Unbehandelte Sockelleisten in Fichte/Kiefer erweitern das Sortiment um einen beträchtlichen Part zur kreativen Gestaltung der eigenen vier Wände. Mehr Holz geht nicht - daher ist es auch unser Anspruch, ausschließlich hochwertiges Material einzusetzen, um dem edlen Parkettboden den passenden Abschluss zu geben.

Sockelleiste S0011, 27x27mm

Sockelleiste S0010, 9,4x33mm

Sockelleiste S0601, 12x60mm

Sockelleiste S0001, 8,3x50mm

Sockelleiste S0402, 10x40mm

Sockelleiste S0401, 11,4x60mm

Sockelleiste Material: Fichte/Kiefer roh

08,3x50mm, 240cm S0001

10x58mm, 240cm S0585

13x60mm, 240cm S0603

16x44mm, 240cm SF266

19x70mm, 240cm S0703L

19x96mm, 240cm S0960

19x115mm, 240cm S1150

20x58mm, 240cm S0584

Sockelleiste Material: Fichte/Kiefer astig roh

10x58mm, 240cm S0586

10x70mm, 240cm S0701

Sockelleiste Material: Fichte/Kiefer natur lack.

10x58mm, 240cm S0585

19x70mm, 240cm S0703L

Sockelleiste Material: Fichte nordisch roh

18x70mm, 240cm S0703OC

18x95mm, 240cm S0950

18x120mm, 240cm S1200

20x40mm, 240cm S0008

20x58mm, 240cm S0007

Sockelleiste Material: Fichte nordisch lackiert

20x40mm, 240cm S0008

20x58mm, 240cm S0007

Sockelleiste Material: Buche lackiert, GG 15-20

09,4x33mm gedämpft, 240cm S0010

12x60mm gedämpft, 240cm S0601

12x40mm weiss RAL9016, 240cm S0402

12x60mm weiss RAL9010, 240cm S0601

11,4x40mm weiss RAL9010, 240cm S0401

Sockelleiste Material: Eiche lackiert, GG 15-20

09,4x33mm, 240cm S0010

11,4x40mm, 240cm S0401

12x40mm, 240cm S0402

12x60mm, 240cm S0601

27x27mm, 240cm S0011

Sockelleiste Material: Buche lackiert

05x29mm natur, 240cm S0291

05x29mm weiss, 240cm S0291

09x60mm natur, 240cm S0602

09x60mm weiss, 240cm S0602

30x16mm gedämpft, 240cm S0030

Sockelleiste Material: Eiche lackiert

Massiv 30x16mm, 240cm S0030

Sockelleiste Material: Esche lackiert

09,4x33mm, 240cm S0010

30x16mm, 240cm S0030

Furnierte Leisten

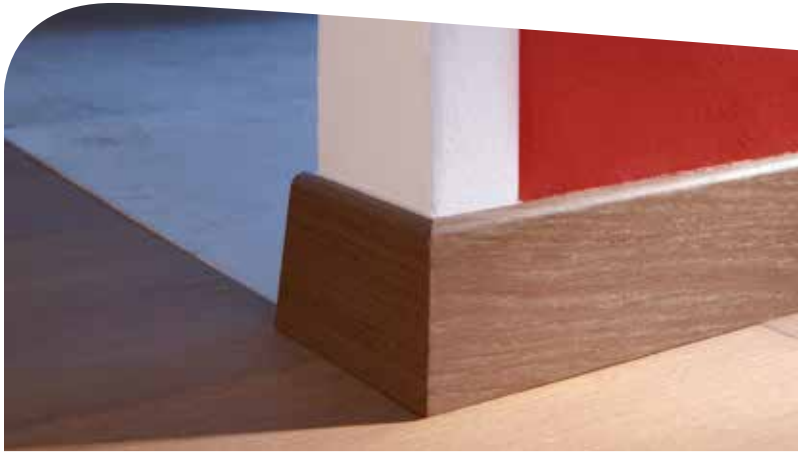

Die furnierte Leiste ist der ideale Partner für Ihren Parkettboden. Fichtenholz als Trägermaterial ist bestens dazu geeignet, Unregelmäßigkeiten der Wand auszugleichen, Das lackierte oder geölte Echtholz-Furnier bildet ein schönen Abschluss. Zur unsichtbaren Befestigung an der Wand ist der Clip Clip-Fit 23 oder die Schiene Clamp-Fit 23 geeignet.

Alle furnierten Sockelleisten sind an das aktuelle BAUHAUS Parkettbodensortiment angepasst.

Das Sortiment beinhaltet Variationen folgender Furnierarten:

Ahorn	Kirsche	Walnuss
Bambus	Kork	
Buche	Lärche	weitere Holzarten auf
Eiche	Merbau	Anfrage möglich
Esche	Robinie	

Nicht jedes Profil ist in jeder Holzart im Sortiment, auf Anfrage jedoch möglich

Sockelleiste SU018L, 18,5x38,5mm

Sockelleiste SU060L, 19x58mm

Folierte Leisten

Den Abschluß Ihres Laminatbodens bildet die folierte Sockelleiste. Die Kombination aus MDF-Träger mit bedruckter und lackierter Dekorfolie sucht in hinsichtlich Flexibilität seinesgleichen. Genaueste Dekorabstimmung mit dem aktuellen Bodensortiment sowie Flexibilität bei der Verlegung, in Kombination mit dem bewährten Clipsystem Clip-Fit 23 oder der Clipschiene Clamp-Fit 23 zeichnen diese Sockelleisten aus.

Sockelleiste FU051L, 15x50mm

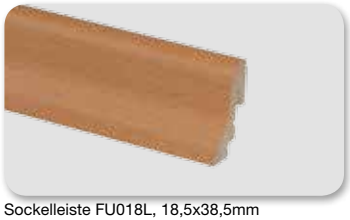

Sockelleiste FU018L, 18,5x38,5mm

Sockelleiste FU060L, 19x58mm

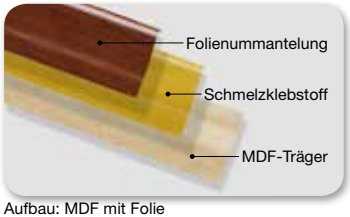

Aufbau: MDF mit Folie

Sockelleiste FU84L, 15x80mm, Autos

Sockelleiste FU84L, 15x80mm, Tiere 4

Weiße Leisten

Montagefertig oder individuell streichen

Weiße Leisten liegen im Trend - nicht mehr das Anpassen der Sockelleiste an den Boden ist „in“, sondern die Angleichung der Leiste an die Farbe der Wand.

Um diesem Trend bestmöglich zu folgen gibt es die Weißen Leisten in 3 verschiedenen Ausführungen:

- MDF mit weißer Folie (fertige Oberfläche, überstreichbar)
- MDF weiß grundiert
- MDF weiß lackiert (fertige Oberfläche)

So findet ein jeder die geeignete Form mit passender Oberfläche, um sein Heim individuell an die eigenen Bedürfnisse anzupassen. Im Sortiment befinden sich über 20 verschiedene Leistenformen von 40 - 150mm Höhe zur Auswahl.

Streichen der Leiste

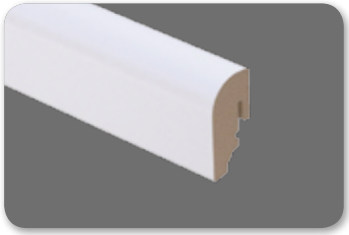
FU049L, 20x40mm, weiß lackiert

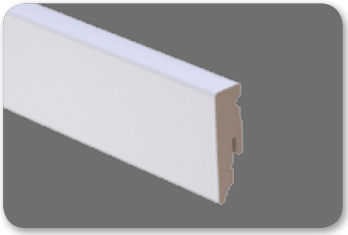
FU051L, 15x50mm, weiß foliert

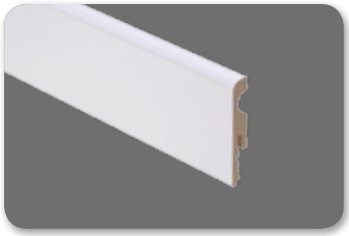
FU007L, 10x58mm, weiß lackiert, weiß grundiert

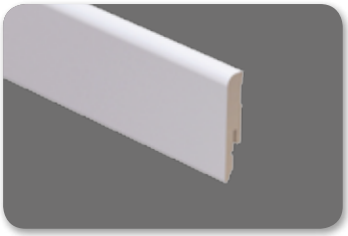
FU054L, 12x58mm, weiß grundiert

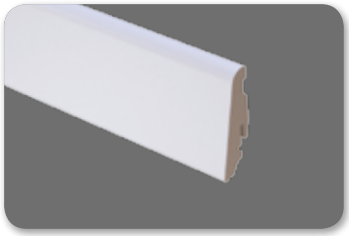
FU060L, 19x58mm, weiß lackiert, weiß foliert

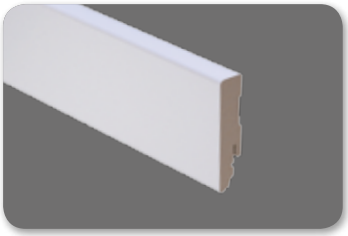
FU086L, 16x70mm, weiß lackiert

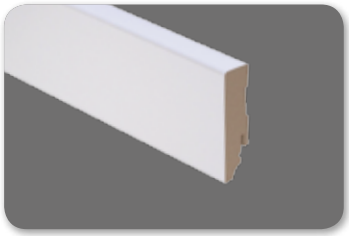
FU087L, 19x70mm, weiß lackiert

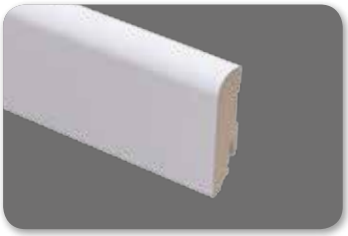
FU088L, 19x70mm, weiß lackiert, weiß grundiert

FU073L, 19x70mm, weiß lackiert, weiß grundiert

FU085L, 19x80mm, weiß grundiert

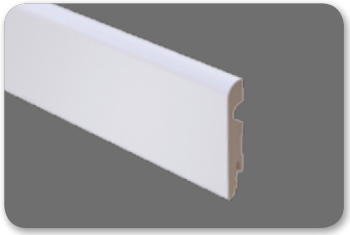
FU091L, 15x89mm, weiß lackiert, weiß foliert

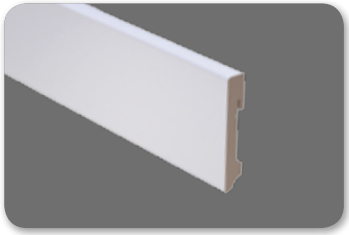
FU096L, 16x90mm, weiß lackiert

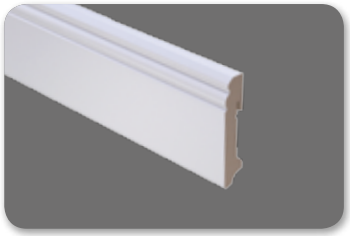
FU094L, 19x93mm, weiß lackiert, weiß grundiert

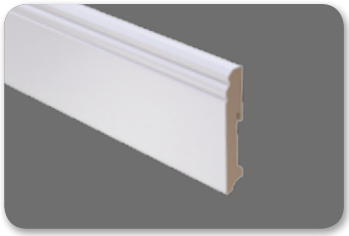
FU111L, 19x111mm, weiß lackiert, weiß grundiert

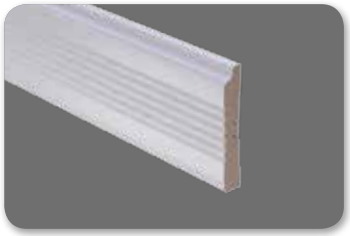
FU112, 19x111mm, weiß grundiert

FU113, 19x111mm, weiß grundiert

FU116L, 15x115mm, weiß lackiert, weiß foliert

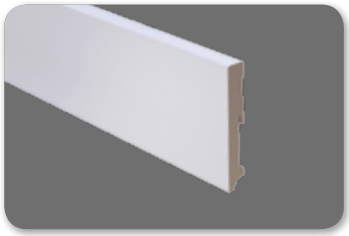
FU119L, 19x120mm, weiß lackiert

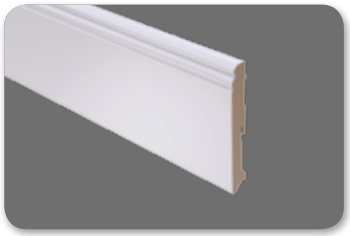
FU140L, 19x140mm, weiß grundiert

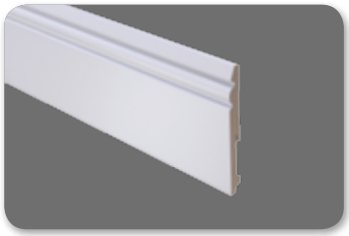
FU150L, 15x150mm, weiß lackiert, weiß foliert

Wasserfeste Leisten

Die passende LVT-Leiste

Feuchtigkeit macht den meisten Sockelleisten arg zu schaffen. So haben wir für Anwendungen, die besondere Feuchtigkeitsresistenz benötigen, wie z.B. bei wasserfesten LVT-Böden, eine Leiste entwickelt, die die Vorteile des wasserfesten Kunststoffträgers mit den Vorteilen der dekorgleichen Anpassung an Böden verbindet. Zudem sind jeweils passende Kunststoff-Ecken erhältlich.

Vorteile

- 100 % wasserfest
- farblich abgestimmt auf die Böden
- Schlagfest und robust
- ohne sichtbare Schrauben montierbar
- verdeckte Kabelführung bis 6 mm Durchmesser

KU051L, 15x50mm

Dekorgleichheit Boden - Leiste - Profil

Befestigungssystem Clip-Fit 23

Der Clipholder Clip-Fit 23 ist die perfekte Lösung, wenn eine ebenso praktische wie innovative Leistenanbringung gefragt ist. Der spezielle Sockelleisten-Clip kann entweder angeschraubt, mit handelsüblichen PUR-Klebstoffen an die Wand geklebt oder mittels Nagelschussapparat angetackert werden. Danach die Leiste einfach einklicken. Darüber hinaus ist sie bei Bedarf wieder problemlos demontierbar. Passend auf alle Sockelleisten außer Aktionsleisten und Logoclic.

Clipholder Clip-Fit 23

Beispiel Montage Clip-Fit 23

Befestigungssystem Clamp-Fit 23

Schnell, praktisch, sicher. So lässt sich dieses innovative System am besten beschreiben. Die Leisten werden hierfür auf eine durchgehende Schiene „geklickt", die über die gesamte Länge der Wand montiert wird.

Clamp-Fit 23

Montage Clamp-Fit 23

Ecken

Die Kunststoffteile sind in vielen (Holz-)Farben erhältlich und werden einfach zwischen die Enden der rechtwinkelig geschnittenen Leisten gedrückt. Die Endstücke sorgen für einen optisch ansprechenden Abschluss der Leiste. Die Zwischenstücke gewährleisten eine saubere Verbindung der Leisten. Passend für die Sockelleisten FU18L, SU18L (18,5x38,5mm) und FU60L, SU60L (19x58mm) sowie FU51L (15x50mm).

Innenecke 90°

Außenecke 90°

Endstücke

Zwischenstück

Bohrschablone

Die Bohrschablone erleichtert die Montage des Befestigungssystems Clip-Fit 23.

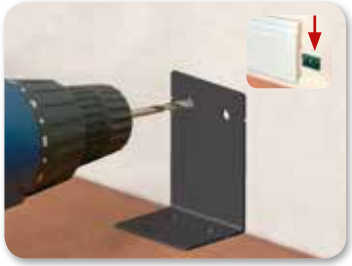
für Leisten >90mm

für Leisten <90mm

Eckenstäbchen

Dies ist die revolutionäre Idee eines universell einsetzbaren Eckstückes: Kein mühsames Schneiden von Gehrungen mehr, optisch dezent auffallende Betonung der Ecken bei gleichzeitigem Schutz von exponierten Aussenecken. Einsetzbar als Inneneck, Ausseneck und Endstück.

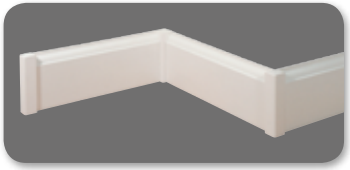
Eckenstäbchen

Außenecken

Innenecken

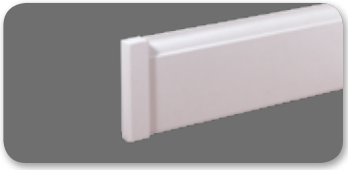
Endstück

Ausführungen:

- universell einsetzbare Eckenstäbchen in weiß speziell für die Weißen Leisten geeignet in folgenden Dimensionen:
  - 18x18x62mm für Sockelleisten mit Abdeckmaß bis 16mm & Höhe bis 60mm
  - 18x18x122mm für Sockelleisten mit Abdeckmaß bis 16mm & Höhe bis 120mm
  - 22x22x62mm für Sockelleisten mit Abdeckmaß bis 20mm & Höhe bis 60mm
  - 22x22x122mm für Sockelleisten mit Abdeckmaß bis 20mm & Höhe bis 120mm
- universell einsetzbare Eckenstäbchen in den 15 gängigsten Dekoren in 22x22x62mm

Die universell einsetzbaren Eckenstäbchen werden vor der Montage an die Höhe der Sockelleiste angepasst (Höhe der Sockelleiste +2mm) und einfach an die Stirnseiten der Sockelleisten angeklebt.

Einfache Montage

Zum Ankleben der Eckenstäbchen keine Silikonhaltigen Klebstoffe verwenden. Geeignet dafür sind Montagekleber auf PUR-Basis oder Kontaktkleber.

Funktionsleisten

Kabelkanalleiste KU050

- Schnellmontage mit nur zwei Teilen
- Wasserfest und daher in Feuchträumen einsetzbar
- Qualitativ hochwertig
- Montieren und demontieren mehrmals möglich
- Auf bereits verlegten Böden einsetzbar
- Selbst mehrpolige Kabel lassen sich unsichtbar verlegen
- Trotz Formstabilität Anpassung an unregelmäßigem Mauerwerk

KU050 Außeneck

KU050 Zwischenstück

KU050 Inneneck

KU050 Endstücke

Rohrabdeckleisten

Die praktischen, formschönen Leisten bieten höchste Funktionalität und ermöglichen durch eine eigene Montageschiene zeitsparende, unsichtbare und professionelle Montage. Durch das Clamp-Fit 14-System ist eine mehrmalige Montage und Demontage möglich. Innen-, Aussenecken und Endstücke erleichtern die Montage zusätzlich. Die Leisten sind in den Dekoren Ahorn, Eiche, Weißbuche, Walnuß dunkel und Weiß erhältlich.

Anwendung Rohrabdeckleiste

FRA02, 41x92mm

Außeneck

Inneneck

Endstück

Clamp-Fit 14

Renovierungsleiste FU123

- Zur Abdeckung von Fliesensockeln oder anderen Sockelleisten bis 70mm Höhe
- Ideal zur Renovierung
- Kein Abnehmen der alten Leiste notwendig

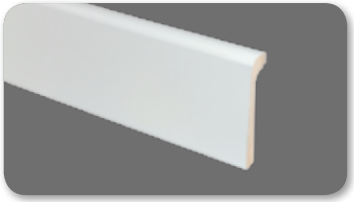
FU123, 24x92mm

Paneelabdeckleisten

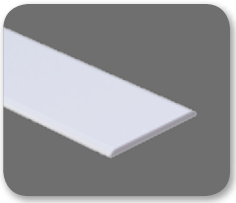
Abdeckleiste KU030, 02x30mm

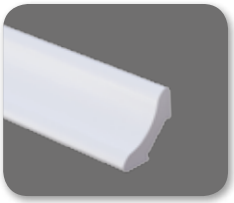
Hohlkehlleiste KU033, 21x21mm

Klebeleiste KLF03, 05x24mm, foliert

Strukturleisten

MDF-Leisten mit eingeprägter Struktur für den besonderen Effekt. Ganz einfach mit Holzfarben überstreichbar.

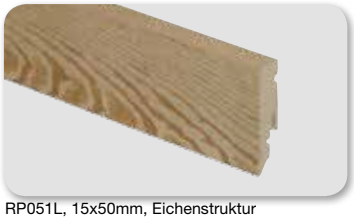
RP051L, 15x50mm, Eichenstruktur

RP084L, 15x50mm, Wellenstruktur

Biegeleisten

Diese Leiste besteht aus einem leicht formbaren Kunststoff-Schaum, der um jeden Radius problemlos verlegbar ist. Einfach mit z.B. Pattex Spezial (in Ihrer Bauhaus-Filiale erhältlich) an der Wand festkleben und gut fixieren, bis der Kleber seine volle Kraft entwickelt hat. Anschließend mit Innendispersion überstreichen und fertig.

Die Leiste ist ungiftig, wasserfest und UV-beständig, daher geeignet für jede Anwendung.

Anwendung an Säule

Eckausformung

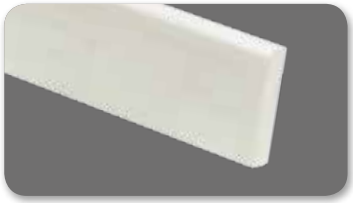

Biegeleiste SK006, 10x43mm, weiß

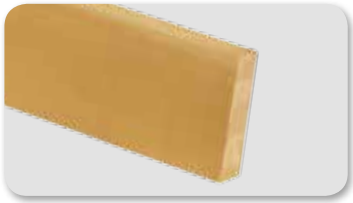

Biegeleiste SK006, 10x43mm, beige

Bodenprofile

2in1 hdf

Dieses Bodenprofil bietet eine schnelle und unkomplizierte Montage durch einfaches Ankleben am Boden - daher ist es auch zur Verwenung über Fußbodenheizungen geeignet. Anwendungsgebiet ist die Überdeckung von Bodendehnfugen als Bewegungs-

3in1 alu

Die beste Wahl zur Überbrückung von Bodenfugen bietet dieses 3in1 Profil durch Dübel- oder Klebebandbefestigung. Die Anpassung an unterschiedliche Bodenhöhen erfolgt simples einfaches Schwenken des Profils. Dank der mitgelieferte Distanzstücke kann das Profil auch als Abschlußprofil verwendet werden.

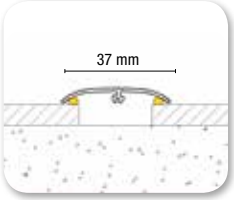

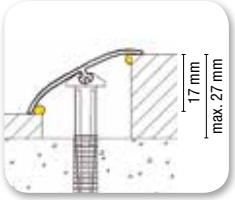

3in1 hdf

Als Alternative zur Alu-Version bietet sich auch die Variante aus HDF (Hoch Dichte Faserplatte) an. Ob zur Überdeckung von Dehnfugen, angepasst an verschiedene Bodenhöhen oder als Endprofil - zum Kleben und Dübeln. Insgesamt vereint dieses Profil sechs verschiedene Anwendungsmöglichkeiten.

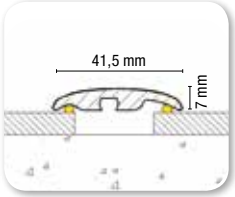

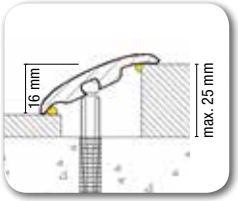

Bodenzubehör

Einfache Heizkörperrosette

Ein optisch sauberer Abschluss des Heizungsrohres zu Wand und Boden. Problemloses Zusammenstecken der Elemente durch die formschlüssige Verbindung ermöglicht eine Montage ohne Leim. Ausführungen: Ahorn, Buche, Eiche, Mahagoni in 1/4 und 3/8 Zoll

Multi-Heizkörperrosette

Ein formschöner Abschluss des Heizungsrohres mit inkludierten Anpassungsringen für die gängigsten Rohrdurchmesser, die geradewegs in die Rosette eingelegt werden. Ausführungen: Ahorn, Buche, Eiche, Mahagoni

Multi-Heizkörperrosette

Rosette mit Anpassungsringen

Kunststoff-Heizkörperrosette

Eine Heizkörperrosette für 3 verschiedene Rohrdurchmesser. Die rückseitige Rillung zum Ausschneiden macht die Anpassung an den Heizungsrohrdurchmesser ganz unkompliziert. Ausführungen: Ahorn, Buche, Eiche, Gold, Silber, Weiß

Kunststoff-Heizkörperrosette

Rosette für 3 verschiedene Rohrdurchmesser

Notizen

CONCEPT 02

BAUHAUS®

www.profilesandmore.com

Firma und Adresse unter www.bauhaus.info/fachcentren oder unter Telefon 08 00 / 390 50 00 (gratis).

9 003719 902239